

## 2010년 일반회계 및 특별회계 추경예산(안)

### 1. 일반회계

2010년 9월 30일 현재

회사명 : (사)대한화학회

단위 : 원

과목	수 입		
	2010년예산(35기)	2010년실적	2010년추경
1. 투고료수입	72,500,000	62,023,235	81,223,235
투 고 료 ( 블리턴)	65,000,000	57,993,235	75,993,235
투 고 료 ( 회 지 )	7,500,000	4,030,000	5,230,000
2. 회비수입	227,320,000	286,520,000	293,250,000
학 위 인 증 비	12,000,000	4,860,000	4,860,000
중 등 단 체	120,000	360,000	360,000
정 회 비	42,500,000	39,160,000	42,500,000
교 육 회 비	3,000,000	2,610,000	3,000,000
학 생 회 비	75,000,000	78,930,000	81,930,000
이 사 회 비	-	-	-
단 체 회 비	25,000,000	25,000,000	25,000,000
특 별 회 비	3,000,000	5,600,000	5,600,000
모 교 단 체	300,000	1,200,000	1,200,000
K C H O 대 회 수 입	66,400,000	128,800,000	128,800,000
3. 구독료수입	10,400,000	6,973,169	7,688,169
정 회 원 구 독 비	2,500,000	1,830,000	2,000,000
중 신 회 원 구 독 비	5,500,000	2,860,000	3,000,000
학 생 회 원 구 독 비	600,000	360,000	535,000
교 육 회 원 구 독 비	600,000	370,000	600,000
해 외 구 독 비	1,200,000	1,553,169	1,553,169
4. 인 세 수 입	50,000,000	27,853,000	27,853,000
5. 기념품(연구노트)	1,500,000	7,718,000	10,000,000
6. 광고수입	581,000,000	300,629,946	440,629,946
광 고 수 입	370,000,000	167,710,334	217,710,334
기 기 전시광고수입	211,000,000	132,919,612	222,919,612
7. 행사수입	245,000,000	129,545,000	226,385,000
봄 학 회 회 비	110,000,000	108,385,000	108,385,000
가 을 학 회 회 비	110,000,000	21,160,000	110,000,000
기 타 행 사 회 비	25,000,000	-	8,000,000
8. 이 자 수 익	400,000	198,673	400,000
9. 기타수입	453,830,000	469,673,621	497,673,621
특 별 기 부 금	30,000,000	-	-
기 타 행 사 수 익	5,000,000	11,778,849	11,778,849
국제올림피아드지원금	259,000,000	333,309,650	333,309,650
과 충 지 원 금	63,850,000	12,000,000	12,000,000
한국연구재단(학진) 지원금	46,980,000	44,980,000	44,980,000
기타기관 지원금	30,000,000	51,000,000	78,000,000
국내올림피아드후원금	15,000,000	15,000,000	15,000,000
잡 수 입	4,000,000	1,605,122	2,605,122
10. 기금전입금	1,700,000	23,683,520	23,683,520
11. 이월금	71,000,000		
합 계	1,714,650,000	1,314,818,164	1,608,786,491

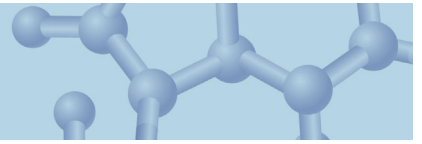

회사명 : (사)대한화학회

단위 : 원

과목	지 출		
	2010년예산(35기)	2010년실적	2010년추경
1. 간행비	362,300,000	249,017,951	365,299,478
화학세계 간행비	185,000,000	117,291,115	156,291,115
블리틴 간행비	115,000,000	94,234,713	137,846,282
화학교육 간행비	35,000,000	18,461,072	23,614,762
회지 간행비	12,300,000	12,588,810	20,105,078
기타 간행비	15,000,000	5,442,241	15,442,241
일반화학실험개정	-	1,000,000	12,000,000
2. 행사비	391,000,000	168,382,758	324,845,410
봄 학회 행사비	150,000,000	133,482,803	133,482,803
가을 학회 행사비	150,000,000	16,537,348	160,000,000
기타 행사비	90,000,000	18,362,607	23,362,607
퍼시픽캠 행사비	-	-	8,000,000
연합회 행사비	1,000,000	-	-
3. 보조비	55,000,000	38,064,800	43,664,800
지부 보조비	35,000,000	29,380,800	34,980,800
일반화학실험연구비	10,000,000	5,684,000	5,684,000
교사연구비	10,000,000	3,000,000	3,000,000
4. 연합회및기과협회비	4,000,000	3,250,000	3,250,000
5. 기타 사업비	316,000,000	367,547,822	416,602,192
학위인증 사업비	6,000,000	3,656,900	3,656,900
화학올림피아드(KCHO)	51,000,000	76,635,642	79,635,642
국제올림피아드	259,000,000	287,255,280	333,309,650
6. 학회홍보비	20,000,000	1,300,000	8,000,000
7. 일반관리비	495,350,000	304,251,932	402,898,429
직원급여	161,000,000	108,830,999	146,408,492
퇴직급여	-	9,129,275	12,260,726
복리후생비	10,500,000	15,928,200	18,175,720
교통통신비	12,000,000	15,495,080	18,742,600
분과웹하드비	170,000	113,200	155,650
세금과공과금	40,000,000	28,979,431	40,000,000
보험료	4,000,000	2,224,740	2,224,740
운반비	900,000	483,500	644,500
도서인쇄비	280,000	362,892	362,892
회의비(위원회)	34,000,000	13,091,100	20,000,000
제수수료	26,500,000	20,083,052	26,500,000
사무용품비	-	1,273,499	1,273,499
소모품비	11,000,000	9,893,060	13,190,746
지급수수료	14,000,000	14,136,775	14,300,000
운영위활동비	100,000,000	43,793,161	60,000,000
건물관리비	8,500,000	6,693,363	8,924,484
잡비	3,500,000	1,789,000	2,385,000
국제협력	59,000,000	4,602,225	10,000,000
학회사무개선비	10,000,000	7,349,380	7,349,380
8. 기타비용	-	1,010,000	1,010,000
기부금	-	1,000,000	1,000,000
잡손실	-	10,000	10,000
9. 기금전출금	-	18,800,000	38,000,000
10. 당기잉여금	-	163,192,901	5,216,182
11. 이월금	71,000,000	-	-
합계	1,714,650,000	1,314,818,164	1,608,786,491

## 특별회계

2010년 9월 30일 현재

항 목	수 입			
	2010년 예 산	2010년 실 적	2010년 추 경	비 고
신입회비	30,000,000	18,800,000	30,000,000	
1.학회발전기금-종신	30,000,000	18,800,000	30,000,000	47명
이자수입	105,030,000	123,644,760	126,365,934	
1.학회발전기금	99,500,000	120,175,240	120,175,240	
2.학술상기금	2,000,000	1,221,714	2,159,160	
3.화학교육상기금	880,000	563,930	1,011,432	
4.화학교육홍보기금	2,650,000	1,683,876	3,020,102	
전입금	-	52,800,000	52,800,000	
1.학회발전기금		52,800,000	52,800,000	설명2
이월금	2,720,850,000	2,632,605,354	2,632,605,354	
(전년도 말 잔액)				
1.학회발전기금	2,400,000,000	2,314,584,659	2,314,584,659	
2.학술상기금	59,600,000	57,305,565	57,305,565	
3.화학교육상기금	27,500,000	27,374,842	27,374,842	
4.화학교육홍보기금	82,150,000	81,740,288	81,740,288	
5.한국화학회관	150,000,000	150,000,000	150,000,000	설명1
6.과학기술회관	1,600,000	1,600,000	1,600,000	
합 계	2,855,880,000	2,827,850,114	2,841,771,288	

<설명1. 한국화학회관 대여금>

<설명2. 마이크로타스 2천만원, CFC2009 2천만원 대여상환, 2009년 종신회비 12,800,000원 입금>

\* 학회발전기금: 종신회비, 일반회계기금, 국제협력기금, 회관건립기금, 상남회관기금, 국제화학올림피아드기금, 국내화학올림피아드기금이 통합된 기금임

\* 8월24일까지 신입회비 18,800,000원 학회발전기금에 입금

\* 2009년 직원퇴직기금에서 퇴직연금제도로 전환(국민은행)

항 목	지 출			
	2010년 예 산	2010년 실 적	2010년 추 경	비 고
전 출 금	1,700,000	55,683,520	55,683,520	
1.학회발전기금	-	53,683,520	53,683,520	설명4
2.학술상기금	1,700,000	2,000,000	2,000,000	설명5
이자소득세금	14,660,000	17,310,060	17,691,023	
1.학회발전기금	13,910,000	16,824,350	16,824,350	세금14%
2.학술상기금	260,000	171,030	302,272	
3.화학교육상기금	120,000	78,940	141,590	
4.화학교육홍보기금	370,000	235,740	422,811	
잔 액	2,839,520,000	2,754,856,534	2,768,396,745	
1.학회발전기금	2,514,120,000	2,433,366,319	2,444,566,319	
2.학술상기금	61,100,000	58,527,279	59,333,483	
3.화학교육상기금	28,300,000	27,938,772	28,323,624	
4.화학교육홍보기금	84,400,000	83,424,164	84,573,319	
5.한국화학회관	150,000,000	150,000,000	150,000,000	설명3
6.과학기술회관(입주권)	1,600,000	1,600,000	1,600,000	
합 계	2,855,880,000	2,827,850,114	2,841,771,288	

<설명3. 한국화학회관 대여금>

<설명4. 세계화학의해2천만원[김낙중교수], NICE 1천만원대여[채희권교수], 09년법인세(16,444,620원), 법인세중간예납금(7,238,900원)지급>

<설명5. 105회 학술상[장석복교수] 상금 200만원 일반회계로전출함>

\* 학회발전기금: 종신회비, 일반회계기금, 국제협력기금, 회관건립기금, 상남회관기금, 국제화학올림피아드기금, 국내화학올림피아드기금이 통합된 기금임

\* 2008년부터 KChO 정기예금 1억 5천만원은 학회발전기금으로 편입되었으며 71,426,854원은 준비금으로 재단 지원금이 들어오기전까지 겨울학교에서 차입해서 사용함

\* 2009년 직원퇴직기금에서 퇴직연금제도로 전환(국민은행)

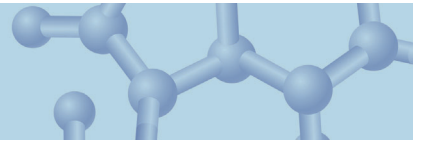

## 특별사업 회계 현황

2010년 9월 30일 현재

### 1. 물리화학분과

수 입		지 출	
항 목	금 액	항 목	금 액
입재물리분과 전기이월	32,060,049	이자소득세	423,660
이자수입	3,026,239	08.09년상금	2,400,000
합 계	35,086,288	잔 액	32,262,628
젊은물리분과 전기이월	22,840,392	이자소득세	303,360
이자수입	2,166,978	08.09년상금	2,400,000
합 계	25,007,370	잔 액	22,304,010

### 2. 재료화학분과

수 입		지 출	
항 목	금 액	항 목	금 액
전기이월	5,777,261	이자소득세	56,220
이자수입	401,598		
합 계	6,178,859	잔 액	6,122,639
전기이월	22,221,546	이자소득세	344,750
이자수입	2,462,589		
합 계	24,684,135	잔 액	24,339,385

### 3. 고분자화학분과

수 입		지 출	
항 목	금 액	항 목	금 액
전기이월	12,889,630	이자소득세	225,310
이자수입	1,609,384		
합 계	14,499,014	잔 액	14,273,704

### 4. 유기화학분과

수 입		지 출	
항 목	금 액	항 목	금 액
장세희학술상 전기이월	20,292,454	이자소득세	162,930
이자수입	1,163,839	상패대금	1,755,000
합 계	21,456,293	잔 액	19,538,363
심상철학술상 전기이월	28,465,070		
이자수입	2,679,242	이자소득세	375,080
		상패대금	1,760,000
합 계	31,144,312	잔 액	29,009,232

5. 무기화학분과

수 입		지 출	
항 목	금 액	항 목	금 액
무기분과후원금	40,463,401	이자소득세	2,090
이자수입	14,986	상폐대금	1,754,000
합 계	40,478,387	잔 고	38,722,297

6. SSC Kit사업 회계 현황

수 입		지 출	
항 목	금 액	항 목	금 액
전기이월	9,658,102		
이자소득	244,138	선납세금	34,170
합 계	9,902,240	잔 고	9,868,070

7. 기념품 회계 현황

수 입		지 출	
항 목	금 액	항 목	금 액
전기이월	22,338,819	총지출액	20,791,503
이자소득	1,242,343	선납세금	105,900
	연구노트제작	20,685,603	
합 계	23,581,162	잔 고	2,789,659

8. IUPAC유치위 회계 현황

수 입		지 출	
항 목	금 액	항 목	금 액
전기이월	20,652,750	총지출액	701,000
이자소득	15,245	회의비	701,000
합 계	20,667,995	잔 고	19,966,995

9. 한국화학올림피아드(KCHO2010) 회계 현황

수 입		지 출	
항 목	금 액	항 목	금 액
		총지출액	76,736,020
학생참가비-3,740등록	112,200,000	인건비	8,295,000
엘지화학후원금	15,000,000	검토비	5,422,300
여름학교 참가비-123명	12,300,000	대회장행사경비	60,922,270
2010겨울학교참가비-43명	4,300,000	관리비	99,960
이자소득	6,110	인쇄/제본비	13,660
		출장비	375,900
		소모품비	75,000
		회의비	1,510,000
		보험료	21,930
		출제비	
합 계	143,806,110	잔 고	67,070,090

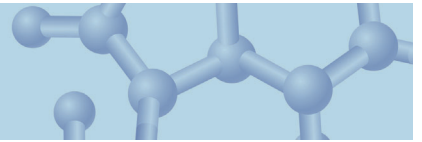

10. 한국과학창의재단 지원 화학올림피아드 2010년 수입·지출 현황

(단위: 원)

비목	세부비목	재단지원금	지출	잔액	
(1) 인건비	1. 내부인건비	※ 해당사항 없음			
	2. 외부인건비	① 행정업무인건비	24,000,000	18,000,000	6,000,000
		② 전산업무인건비	24,000,000	18,000,000	6,000,000
		소계	48,000,000	36,000,000	12,000,000
(2) 직접비	1. 사업장비·재료비	① 학생 선발비용	8,000,000	2,715,840	5,284,160
		② 학생 교육비용	11,000,000	20,215,750	(9,215,750)
	2. 사업활동비	① 기본 운영경비	6,592,000	3,727,654	2,864,346
		② 국제대회 참가비용	33,400,000	35,810,414	(2,410,414)
		③ 학생 선발비용	82,220,000	45,541,170	36,678,830
		④ 학생 교육비용	122,788,000	130,910,687	(8,122,687)
	3. 사업수당	① 기본 운영경비	18,000,000	11,076,000	6,924,000
		소계	82,000,000	249,997,515	32,002,485
(3) 위탁사업비	위탁사업비	※ 해당사항 없음			
(4) 간접비	간접비	※ 계상하지 않음			
합계		330,000,000	285,997,515	44,002,485	

## 회원 현황

2010년9월 30일 현재

구 분	2010년 회 비			2009년		구 분	구 독	
	현재	계속	신입	계속	년말		회지/영문	교육지
종신회원	2,755	2,693	62	86	2,700	종신회원	83	39
정 회 원	801	346	455	563	939	정 회 원	56	33
교육회원	96	38	58	46	102	교육회원	12	2
해외종신	23	23	0	43	43	학생회원	20	14
해외정회	0	0	0	0	0	합 계	171	88
학생회원	2,636	1,254	1,382	1,297	2,764	구 분	2009년말 구독	
합 계	6,311	4,364	1,957	2,036	6,548	종신회원	162	83
						정 회 원	65	37
도서관단체	66	59	7	76	76	교육회원	23	2
회원사단체	13	8	5	9	9	학생회원	28	24
국외단체	13	13	0	8	13	합 계	278	146
중등 단체	10	3	7	2	4			
모교 단체	45	41	4	1	41	학회 참가비	2009기을학회	2010년
합계	147	124	23	96	143		2,446	607

\*비회원 제외

지부별 회원 현황

구 분	지 부 별				2009년 말			
	종신회원	정회원	교육회원	학생회원	종신회원	정회원	교육회원	학생회원
서울	1,148	286	26	1100	1,122	336	26	1,170
부산	98	31	4	144	97	37	6	153
대구 경북	193	73	12	276	185	78	10	223
인천	98	8	5	70	98	11	5	74
광주 전남	113	21	11	98	113	22	10	118
대전충남	490	141	3	306	483	210	6	351
울산	31	25	8	23	29	22	9	25
강원	68	12	6	108	66	12	4	100
경기	285	149	12	323	276	156	18	319
경남	54	21	4	108	54	22	2	138
전북	74	21	4	44	74	23	4	51
제주	8	3	0	13	8	1	0	1
충북	72	8	1	22	72	9	2	40
외국	23	0	0	0	23	0	0	0
합계	2,755	799	96	2,635	2,700	939	102	2,763

## 유동자산 현황

2010년9월 30일 현재

항 목	은 행	계좌번호	금 액	입금일	만기일	비 고
정기예적금	기업	201-000106-21-001	500,000,000	2010.1.5	2011.1.5	4.9% 1년
		201-000106-21-002	300,000,000	2010.1.20	2011.1.20	4.77% 1년
		201-000106-12-006	600,000,000	2010.07.06	2011.01.05	3.35% 6개월
		201-000106-96-011	33,366,319	2009.1.19		MMF
	국민	010915-21-44851	500,000,000	2010.1.5	2011.1.5	4.8% 1년
		010915-21-44860	500,000,000	2010.1.5	2011.1.5	4.8% 1년
		소계	2,433,366,319			
	기업	201-000106-25-049	27,938,772	2010.06.29	2010.12.27	화학교육상기금
		201-000106-25-051	58,527,279	2010.06.29	2010.12.27	학술상기금
		201-000106-25-050	83,424,164	2010.06.29	2010.12.27	화학홍보기금
		소계	169,890,215			
		합계	2,603,256,534			
	기타	입주권	1,600,000			과기회관(본관)
자산	한국화학회관	150,000,000			한국화학회관 대여금	
	총합계	2,754,856,534				
<hr/>						
분과기금						
물리화학분과회기금	기업	201-000106-25-045	22,304,010	2010.6.15	2010.12.15	젊은 물리분과 3.3%
	기업	201-000106-25-046	32,262,628	2010.6.15	2010.12.15	입재 물리분과 3.3%
유기화학분과회기금	기업	201-000106-25-047	19,538,363	2010.1.13	2011.1.13	장세희 4.77% 1년
	기업	201-000106-25-043	29,009,232	2010.6.15	2010.12.15	심상철 3.3%
고분자분과기금	국민	010915-214348701	14,273,704	2009.12.28	2010.12.28	정기예금 4.9% 1년
무기분과기금	기업	201-000106-96-016	38,722,297	2010.2.16		mmf
재료화학분과회기금	기업	201-000106-25-033	6,122,639	2009.10.15	2010.10.15	4.70%
	기업	201-000106-25-040	24,339,385	2010.06.29	2011.06.29	3.78%
	합계		186,572,258			
<hr/>						
특별사업						
SSC Kit	기업	201-000106-96-008	9,868,070	2009.1.19		MMF
기념품	기업	201-000106-96-006	2,789,659	2009.1.19		MMF
올림피아드준비금	기업	201-000106-25-048	71,544,569	2010.4.2	2010.10.5	채권3.4%
		특별사업합계	84,202,298			
IUPAC조직위 별도관리	기업	2041-000106-96-013	20,000,000	2009.11.13		MMF
		201-000106-96-012	40,000,000	2009.11.12		MMF
		201-000106-04-380	19,966,995			보통예금
	합계		79,966,995			
<hr/>						
보통예금	기업	201-000106-01-312	28,027,252			일반지출계좌
		201-000106-04-212	64,188,791			일반회비계좌
		201-000106-01-223	70,422,579			국내화학올림피아드
		201-000106-04-426	44,526,149			올림피아드창의재단
	국민	048-01-0135-668	160,848			퇴직연금계좌
	합계		207,325,619			

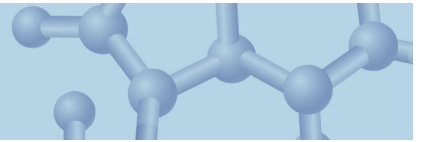

## 2011년 일반회계 및 특별회계 추경예산(안)

### 1. 일반회계

회사명 : (사)대한화학회

단위 : 원

과목	수 입		
	2010년 예산(35기)	2010년 추경	2011년 예산(36기)
1. 투고료수입	72,500,000	81,223,235	82,000,000
투 고 료 ( 블리틴)	65,000,000	75,993,235	77,000,000
투 고 료 ( 회 지 )	7,500,000	5,230,000	5,000,000
2. 회비수입	227,320,000	293,250,000	265,860,000
학 위 인 증 비	12,000,000	4,860,000	5,000,000
중 등 단 체	120,000	360,000	360,000
정 회 비	42,500,000	42,500,000	43,000,000
교 육 회 비	3,000,000	3,000,000	3,000,000
학 생 회 비	75,000,000	81,930,000	82,000,000
이 사 회 비	-	-	-
단 체 회 비	25,000,000	25,000,000	25,000,000
특 별 회 비	3,000,000	5,600,000	6,000,000
모 교 단 체	300,000	1,200,000	1,500,000
K C H O 대 회 수입	66,400,000	128,800,000	100,000,000
3. 구독료수입	10,400,000	7,688,169	11,100,000
정 회 원 구 독 비	2,500,000	2,000,000	2,600,000
중 신 회 원 구 독 비	5,500,000	3,000,000	5,700,000
학 생 회 원 구 독 비	600,000	535,000	600,000
교 육 회 원 구 독 비	600,000	600,000	700,000
해 외 구 독 비	1,200,000	1,553,169	1,500,000
4. 인 세 수 입	50,000,000	27,853,000	30,000,000
5. 기념품(연구노트)	1,500,000	10,000,000	10,000,000
6. 광고수입	581,000,000	440,629,946	600,000,000
광 고 수 입	370,000,000	217,710,334	380,000,000
기 기 전시광고수입	211,000,000	222,919,612	220,000,000
7. 행사수입	245,000,000	226,385,000	250,000,000
봄 학 회 회 비	110,000,000	108,385,000	120,000,000
가 을 학 회 회 비	110,000,000	110,000,000	120,000,000
기 타 행 사 회 비	25,000,000	8,000,000	10,000,000
8. 이 자 수 익	400,000	400,000	300,000
9. 기타수입	453,830,000	497,673,621	485,000,000
특 별 기 부 금	30,000,000	-	20,000,000
기 타 행 사 수 익	5,000,000	11,778,849	6,000,000
국제올림피아드지원금	259,000,000	333,309,650	333,000,000
과 총 지 원 금	63,850,000	12,000,000	12,000,000
한국연구재단(학진) 지원금	46,980,000	44,980,000	45,000,000
기타기관 지원금	30,000,000	78,000,000	50,000,000
국내올림피아드후원금	15,000,000	15,000,000	15,000,000
잡 수 입	4,000,000	2,605,122	4,000,000
10. 전입금	1,700,000	23,683,520	
11. 이월금	71,000,000		
합 계	1,714,650,000	1,608,786,491	1,734,260,000

2011년 예산-(전입금, 이월금 항목을 제외하고, 2010년 초기 예산의 5.62% 증액 예산)



2010 대한화학회 회계 보고서

회사명 : (사)대한화학회

단위 : 원

과목	지 출		
	2010년 예산(35기)	2010년 추경	2011년 예산(36기)
1. 간행비	362,300,000	365,299,478	358,000,000
화 학 세 계 간행비	185,000,000	156,291,115	160,000,000
블 리 틴 간 행 비	115,000,000	137,846,282	140,000,000
화 학 교 육 간행비	35,000,000	23,614,762	30,000,000
회 지 간 행 비	12,300,000	20,105,078	20,000,000
기 타 간 행 비	15,000,000	15,442,241	8,000,000
일반화학실험개정	-	12,000,000	-
2. 행사비	391,000,000	324,845,410	401,500,000
봄 학 회 행 사 비	150,000,000	133,482,803	150,000,000
가 을 학 회 행사비	150,000,000	160,000,000	150,000,000
기 타 행 사 비	90,000,000	23,362,607	100,000,000
퍼시픽캠행사비	-	8,000,000	-
연 합 회 행 사 비	1,000,000	-	1,500,000
3. 보조비	55,000,000	43,664,800	60,000,000
지 부 보 조 비	35,000,000	34,980,800	40,000,000
일반화학실험연구비	10,000,000	5,684,000	10,000,000
교사연구비	10,000,000	3,000,000	10,000,000
4. 연합회및기과협회비	4,000,000	3,250,000	4,000,000
5. 기타 사업비	316,000,000	416,602,192	414,000,000
학 위 인 증 사업비	6,000,000	3,656,900	5,000,000
화 학 올 림 피아드	51,000,000	79,635,642	76,000,000
국 제 올 림 피아드	259,000,000	333,309,650	333,000,000
6. 학 회 흥 보 비	20,000,000	8,000,000	20,000,000
7. 일반관리비	495,350,000	402,898,429	476,760,000
직 원 급 여	161,000,000	146,408,492	154,000,000
퇴 직 급 여	-	12,260,726	15,000,000
복 리 후 생 비	10,500,000	18,175,720	22,000,000
교 통 통 신 비	12,000,000	18,742,600	20,000,000
분과웹하드비	170,000	155,650	300,000
세 금 과 공 과 금	40,000,000	40,000,000	41,000,000
보 험 료	4,000,000	2,224,740	3,000,000
운 반 비	900,000	644,500	1,000,000
도 서 인 쇄 비	280,000	362,892	400,000
회 의 비(위원회)	34,000,000	20,000,000	34,000,000
제 수 수 료	26,500,000	26,500,000	26,500,000
사 무 용 품 비	-	1,273,499	1,500,000
소 모 품 비	11,000,000	13,190,746	11,000,000
지 급 수 수 료	14,000,000	14,300,000	14,000,000
운영위 활동비	100,000,000	60,000,000	100,000,000
건 물 관 리 비	8,500,000	8,924,484	9,000,000
잡 비	3,500,000	2,385,000	2,060,000
국 제 협 력	59,000,000	10,000,000	20,000,000
학회사무개선비	10,000,000	7,349,380	2,000,000
8. 기타비용	-	1,010,000	-
기 부 금	-	1,000,000	-
잡 손 실	-	10,000	-
9. 전 출 금	-	38,000,000	-
10. 당 기 잉여금	-	5,216,182	-
11. 이월금	71,000,000	-	-
합 계	1,714,650,000	1,608,786,491	1,734,260,000

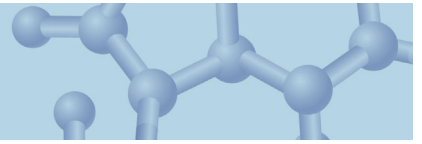

## 특별회계

2010년 9월 30일 현재

항 목	수 입		2011년 예 산	비 고
	2010년 예 산	2010년 추 경		
신입 회비	30,000,000	30,000,000	24,000,000	
1. 학회발전기금-중신	30,000,000	30,000,000	24,000,000	47명
이자수입	105,030,000	126,365,984	102,950,000	
1. 학회발전기금	99,500,000	120,175,240	97,783,000	
2. 학술상기금	2,000,000	2,159,160	1,780,000	
3. 화학교육상기금	880,000	1,011,432	850,000	
4. 화학교육홍보기금	2,650,000	3,020,102	2,537,000	
전입금	-	52,800,000	-	
1. 학회발전기금		52,800,000		설명2
이월금	2,720,850,000	2,632,605,354	2,768,397,000	
(전년도 말 잔액)				
1. 학회발전기금	2,400,000,000	2,314,584,659	2,444,567,000	
2. 학술상기금	59,600,000	57,305,565	59,333,000	
3. 화학교육상기금	27,500,000	27,374,842	28,324,000	
4. 화학교육홍보기금	82,150,000	81,740,288	84,573,000	
5. 한국화학회관	150,000,000	150,000,000	150,000,000	설명1
6. 과학기술회관	1,600,000	1,600,000	1,600,000	
합 계	2,855,880,000	2,841,771,288	2,895,347,000	

<설명1. 한국화학회관 대여금>

<설명2. 마이크로타스 2천만원, CFC2009 2천만원 대여상환, 2009년 중신회비 12,800,000원 입금>

\* 학회발전기금: 중신기금, 일반회계기금, 국제협력기금, 회관건립기금, 상남회관기금, 국제화학올림피아드기금, 국내화학올림피아드잔금이 통합된 기금임

\* 8월24일까지 신입회비 18,800,000원 학회발전기금에 입금

\* 2009년 직원퇴직기금에서 퇴직연금제도로 전환(국민은행)

\* 2011년 예산에서 이자율은 3.00% 금리를 실질 반영함(단, 발전기금 4.00%)

항 목	지 출		2011년 예 산	비 고
	2010년 예 산	2010년 추 경		
전 출금	1,700,000	55,683,520	32,000,000	
1. 학회발전기금	-	53,683,520	30,000,000	설명4
2. 학술상기금	1,700,000	2,000,000	2,000,000	설명5
이자소득세금	14,660,000	17,691,023	14,413,000	
1. 학회발전기금	13,910,000	16,824,350	13,690,000	세금14%
2. 학술상기금	260,000	302,272	249,000	
3. 화학교육상기금	120,000	141,590	119,000	
4. 화학교육홍보기금	370,000	422,811	355,000	
잔 액	2,839,520,000	2,768,396,745	2,848,934,000	
1. 학회발전기금	2,514,120,000	2,444,566,319	2,522,660,000	
2. 학술상기금	61,100,000	59,333,483	58,864,000	
3. 화학교육상기금	28,300,000	28,323,624	29,055,000	
4. 화학교육홍보기금	84,400,000	84,573,319	86,755,000	
5. 한국화학회관	150,000,000	150,000,000	150,000,000	설명3
6. 과학기술회관(입주권)	1,600,000	1,600,000	1,600,000	
합 계	2,855,880,000	2,841,771,288	2,895,347,000	

<설명3. 한국화학회관 대여금>

<설명4. 세계화학의해2천만원[김낙중교수], NICE 1천만원대여 [채희권교수], 09년법인세(16,444,620원), 법인세중간예납금(7,238,900원) 지급>

<설명5. 105회 학술상장석복교수 상급 200만원 일반회계로전출함>

\* 학회발전기금: 중신기금, 일반회계기금, 국제협력기금, 회관건립기금, 상남회관기금, 국제화학올림피아드기금, 국내화학올림피아드잔금이 통합된 기금임

\* 2008년부터 KChO 정기예금 1억 5천만원은 학회발전기금으로 편입되었으며 71,426,854원은 준비금으로 재단 지원금이 들어오기전까지 겨울학교에서 차입해서 사용함

\* 2009년 직원퇴직기금에서 퇴직연금제도로 전환(국민은행)